



Alianza
FUNDACIÓN
TELMEX telcel





Ballena gris, una gigante viajera

La ballena gris (*Eschrichtius robustus*) es uno de los mamíferos más grandes del mundo, puede alcanzar los 15 metros de largo y pesar hasta 33 toneladas. El color de su cuerpo es variable, va desde el negro al gris claro con manchas blanquecinas y realiza una de las migraciones más largas del planeta, al desplazarse desde el norte del mar de Bering —donde se alimenta en verano—, hacia las bahías del norte de México, para reproducirse y parir a su crías durante el invierno.

La ballena gris estuvo a punto de ser exterminada por la cacería indiscriminada en el siglo XIX y a principios del XX, pero gracias a la protección de la Comisión Ballenera Internacional se han recuperado sus poblaciones. Actualmente aún enfrenta grandes amenazas como la contaminación de los océanos por químicos, plásticos y microplásticos, el ruido emitido por exploraciones geológicas marinas o es frecuentemente lastimada por embarcaciones de “ecoturismo” mal regulado. Sin embargo, todos podemos ayudar a conservar a la ballena gris y su hábitat. Y tú, ¿qué puedes hacer para protegerla?

PROPÓSITO

El arte es un medio para transmitir ideas y compartir mensajes. Al realizar un trabajo artístico que difunda la importancia de la especie se fomentan acciones para proteger su hábitat y así estarás ayudando en su conservación.



PLANEACIÓN

Recuerda que para realizar tu obra de arte puedes; utiliza materiales que tengas a tu alcance y apóyate de los familiares con los que vives.

Procura que tu obra refleje el valor e importancia de la ballena gris, las amenazas que enfrenta o soluciones para conservarla.

DESARROLLO

Busca la respuesta a las siguientes preguntas en la página lanaturalezanosllama.com, en sección **Para Saber Más**, y aprende sobre la ballena gris.



¿Cómo es la ballena gris?

¿Por qué es importante la especie?

¿De qué se alimenta?

¿Qué afecta y pone en riesgo a sus poblaciones?

¿Cómo puedes proteger y cuidar de los océanos?



Ahora que sabes más sobre la especie, organiza la información y con materiales que tengas en tu casa desarrolla una pintura, dibujo o escultura que explique su valor natural, los peligros que aún enfrenta o las acciones de conservación.

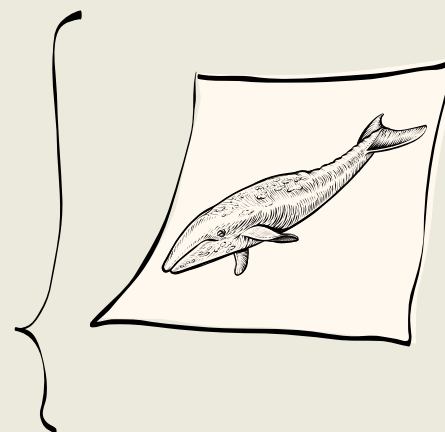

Utiliza toda tu creatividad y apóyate en tu familia.

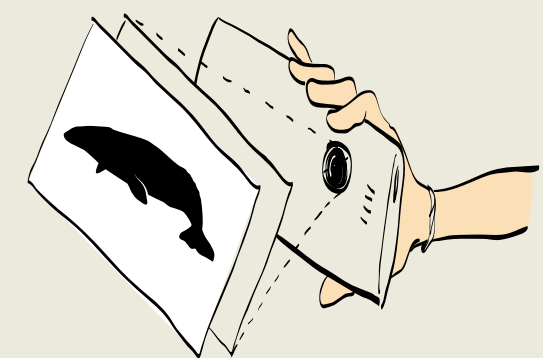

Comparte tu obra en el portal de la Alianza WWF-Fundación Telmex Telcel, ¡hará la diferencia para que más personas conozcan a la hermosa ballena gris!

Inscribe tu obra en la página lanaturalezanosllama.com

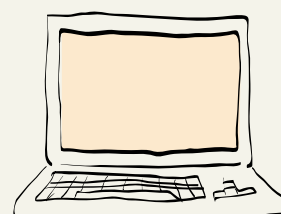

Rellena los campos que se piden; con un **título original**; sube las fotos que tomaste a tu obra artística y escribe tu **mensaje de conservación** de no más de 140 caracteres.

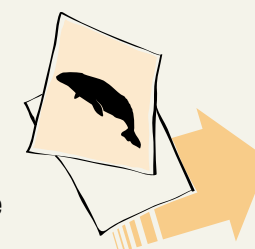

Tu obra más allá de la escuela

Tu obra artística será vista por muchas personas, así como también podrás ver la creatividad y trabajos de más compañeros de diferentes escuelas, que como tú, están comprometidos con la conservación de las especies y el cuidado de la naturaleza.

*Consulta las bases completas en lanaturalezanosllama.com

COMPETENCIAS

La Naturaleza en tu Escuela es un programa de educación ambiental que fortalece tu formación integral. Al participar replanteas tu relación con el entorno, das voz a especies que hacen de nuestro territorio un país megadiverso, contribuyes a las acciones para conservarlas y a la construcción de sociedades sostenibles.

LA CHARLA DE LA NATURALEZA EN TU ESCUELA PROMUEVE EN LOS ALUMNOS LA REFLEXIÓN Y EL INTERÉS EN LOS SIGUIENTES RUBROS:

Ámbitos	Aportación del programa en tu formación integral
Exploración y comprensión del mundo natural y social	<ul style="list-style-type: none">• Promoverás en tu comunidad la búsqueda de información sobre la situación de las especies y los ecosistemas de tu región.• Reconocerás que vivimos en un país megadiverso y la tarea común de conservar su riqueza biológica y cultural.
Pensamiento crítico y solución de problemas	<ul style="list-style-type: none">• Reflexionarás sobre nuestra responsabilidad de cuidar y conservar la biodiversidad en nuestro planeta.• Desarrollarás capacidad crítica sobre problemáticas socioambientales y propondrás soluciones individuales y colectivas.
Habilidades socioemocionales y proyecto de vida	<ul style="list-style-type: none">• Adoptarás hábitos de consumo sustentables en espacios cotidianos, como tu escuela, hogar y comunidad.• Integrarás el cuidado de la biodiversidad a tu proyecto de vida y mejorarás tu relación con el medio ambiente.
Colaboración y trabajo en casa	<ul style="list-style-type: none">• Involucrarás a tu familia en la importancia de la conservación de la biodiversidad y cuidado de los recursos naturales.
Convivencia y ciudadanía	<ul style="list-style-type: none">• Participarás en acciones concretas que concienticen a tu comunidad sobre el impacto de nuestras acciones en ecosistemas y especies.• Tomarás en cuenta que hay distintas formas culturales de relacionarse con la naturaleza, a fin de plantear soluciones en tu comunidad.
Apreciación y expresión artísticas	<ul style="list-style-type: none">• Utilizarás tu creatividad para generar y difundir impactos positivos en el cuidado del ambiente.• Despertarás respuestas empáticas hacia tu entorno a través de tus propuestas estéticas.
Cuidado del medio ambiente	<ul style="list-style-type: none">• Asumirás actitudes proactivas para encontrar soluciones a las problemáticas socioambientales.• Serás un agente de cambio al participar en acciones a favor de la conservación, con impacto local, nacional y global.
Habilidades digitales	<ul style="list-style-type: none">• Emplearás herramientas digitales para obtener información, analizarla y utilizarla en la divulgación de mensajes de conservación.• Aprovecharás la tecnología para desarrollar ideas innovadoras que mejoren tu región.

SI QUIERES SEGUIR AYUDANDO...

Como un ejercicio de servicio, puedes platicar con tu familia sobre la situación de la ballena gris y las acciones que se pueden realizar para conservarla y conservar su ecosistema.

Revisa periódicamente el sitio web lanaturalezanosllama.com, entérate de los proyectos y descubrimientos científicos de la Alianza WWF-Fundación Telmex Telcel.

¡Comparte tus aprendizajes y logros en las redes sociales!